

















ผลการใช้จ่ายงบประมาณ ปีงบประมาณ 2566 ของ กษ. (ข้อมูล ณ วันที่ 12 พฤษภาคม 2566)

เอกสารแนบ

| หมวดงบประมาณ | ได้รับ | ใช้จ่าย (เบิกจ่าย+PO) | | | | เบิกจ่าย | | | |
|---|--|--|-------|--|--|--|-------|---|--|
| | ล้านบาท  | ล้านบาท  | % | เป้า ใช้จ่าย  | สูง/ต่ำ กว่าเป้า  | ล้านบาท  | % | เป้า เบิกจ่าย  | สูง/ต่ำ กว่าเป้า  |
|  งบประมาณรวม | 128,208.96 | 94,948.53 | 74.06 | 68.03 |  6.03 | 75,614.01 | 58.98 | 62.63 |  -3.65 |
|  1. รายจ่ายประจำ | 35,593.86 | 21,596.68 | 60.68 | 67.79 |  -7.12 | 20,986.71 | 58.96 | 66.55 |  -7.59 |
|  2. รายจ่ายลงทุน | 92,615.10 | 73,351.85 | 79.20 | 69.01 |  10.19 | 54,627.29 | 58.98 | 47.32 |  11.66 |

สรุปผลการเบิกจ่ายภาพรวม

ข้อมูลจากกรมบัญชีกลาง ณ 12 พฤษภาคม 2566

ทั้งหมดมี 24 หน่วยงานระดับกระทรวง ทั้งประเทศเบิกจ่ายได้ร้อยละ 59.39

- เปรียบเทียบร้อยละการเบิกจ่ายจากน้อยไปมาก กษ.อยู่ลำดับที่ 15
- เปรียบเทียบร้อยละการเบิกจ่ายจากมากไปน้อย กษ.อยู่ลำดับที่ 10

ผลการใช้จ่ายงบประมาณประจำปี 2566 ของ กษ.
(ณ วันที่ 12 พฤษภาคม 2566)

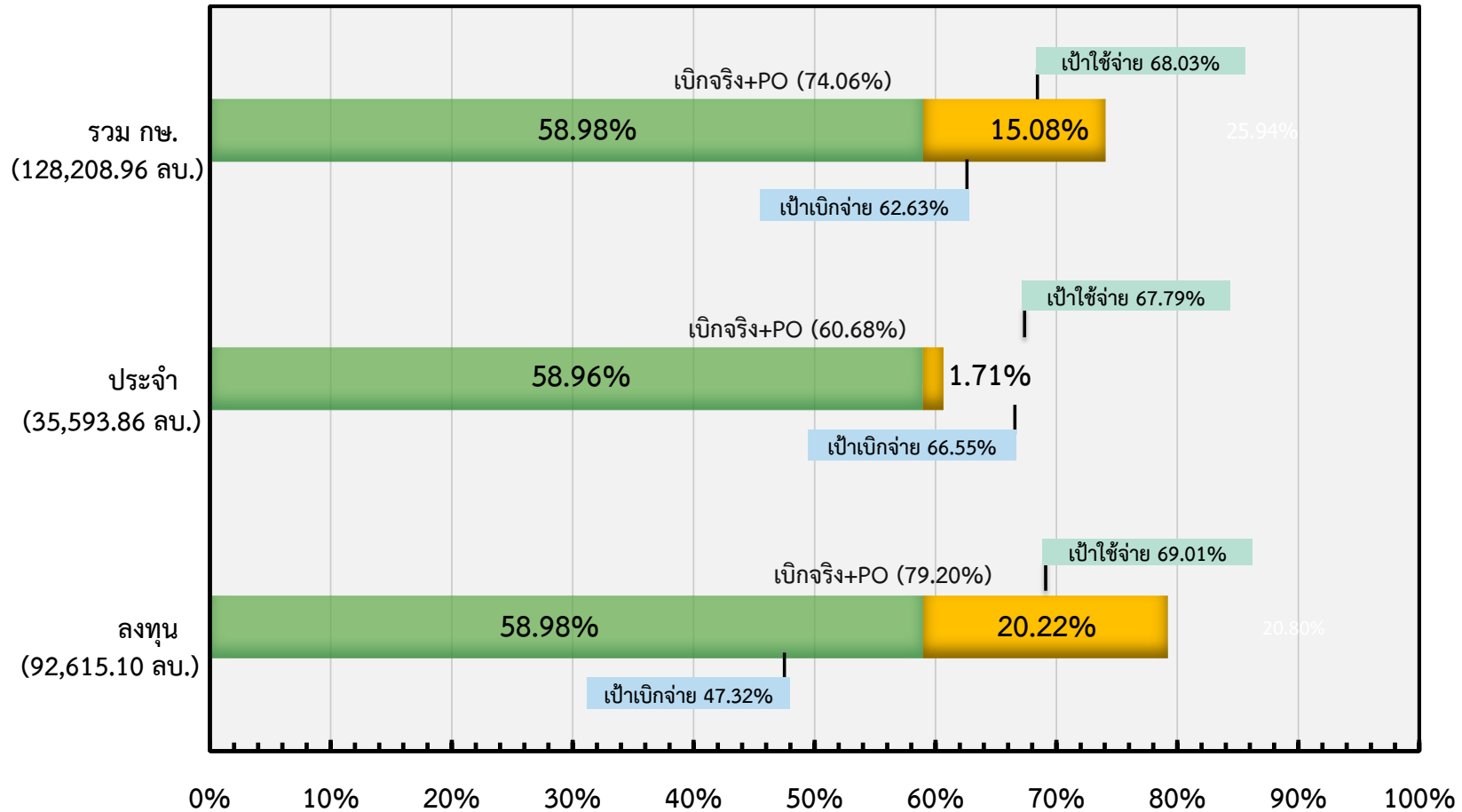

■ เบิกจริง ■ PO ■ คงเหลือ



กษ. เบิกจ่ายได้มากเป็นลำดับที่ 10 จากทั้งประเทศมี 24 หน่วยงาน

ผลการเบิกจ่ายงบประมาณปี 2566 ในภาพรวม กษ. รายหน่วยงาน ณ วันที่ 12 พ.ค. 66

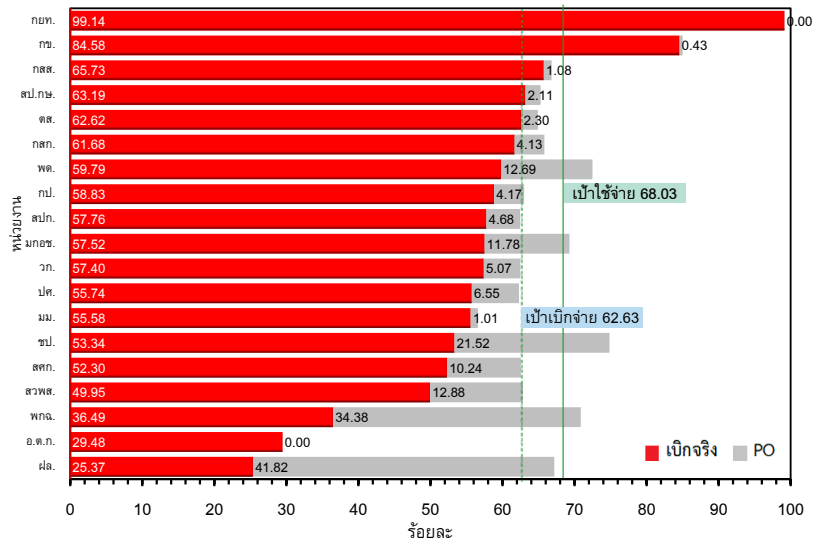

ผลการเบิกจ่ายงบประมาณปี 2566 รายจ่ายประจำ กษ. รายหน่วยงาน ณ วันที่ 12 พ.ค. 66

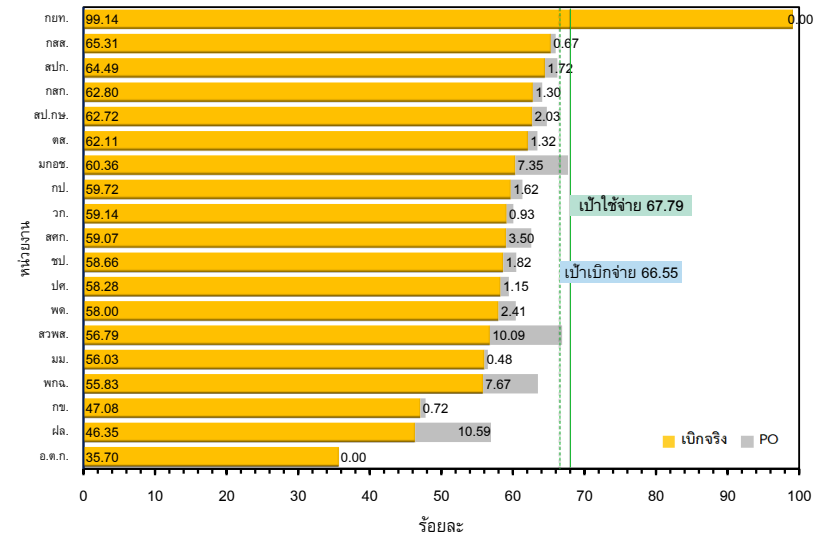

ผลการเบิกจ่ายงบประมาณปี 2566 รายจ่ายลงทุน กษ. รายหน่วยงาน ณ วันที่ 12 พ.ค. 66

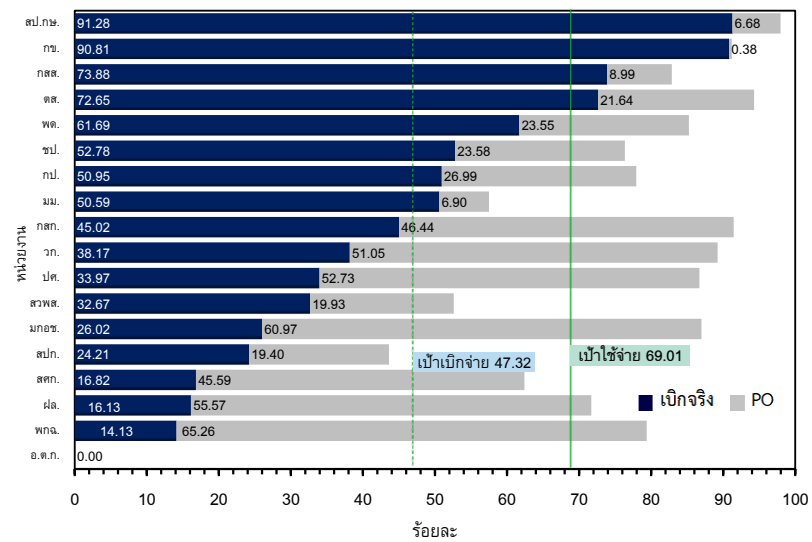

ผลการเบิกจ่ายของหน่วยงานในสังกัด กษ. (ข้อมูล ณ วันที่ 12 พฤษภาคม 2566)

(เรียงลำดับ % ผลการเบิกจ่ายภาพรวมจากมากไปน้อย)

หน่วย : ล้านบาท

| หน่วยงาน | รายจ่ายประจำ | | | | | | | รายจ่ายลงทุน | | | | | | ภาพรวม | | | | | | | |
|-------------------------|--------------|--|-------|---------------------|---------------------------|-------|---------------------|--------------|--|-------|---------------------|---------------------------|-------|---------------------|------------|--|-------|---------------------|---------------------------|-------|---------------------|
| | ได้รับ | ใช้จ่าย (เบิกจ่าย + PO) (เป้า 67.79%) | | | เบิกจ่าย (เป้า 66.55%) | | | ได้รับ | ใช้จ่าย (เบิกจ่าย + PO) (เป้า 69.01%) | | | เบิกจ่าย (เป้า 47.32%) | | | ได้รับ | ใช้จ่าย (เบิกจ่าย + PO) (เป้า 68.03%) | | | เบิกจ่าย (เป้า 62.63%) | | |
| | | จำนวน | % | สูง/ต่ำ กว่าเป้า | จำนวน | % | สูง/ต่ำ กว่าเป้า | | จำนวน | % | สูง/ต่ำ กว่าเป้า | จำนวน | % | สูง/ต่ำ กว่าเป้า | | จำนวน | % | สูง/ต่ำ กว่าเป้า | จำนวน | % | สูง/ต่ำ กว่าเป้า |
| รวม กษ. | 35,593.86 | 21,596.68 | 60.68 | -7.12 | 20,986.71 | 58.96 | -7.59 | 92,615.10 | 73,351.85 | 79.20 | 10.19 | 54,627.29 | 58.98 | 11.66 | 128,208.96 | 94,948.53 | 74.06 | 6.03 | 75,614.01 | 58.98 | -3.65 |
| ส่วนราชการ+องค์การมหาชน | 35,526.76 | 21,555.10 | 60.67 | -7.12 | 20,945.13 | 58.96 | -7.60 | 92,606.80 | 73,351.85 | 79.21 | 10.20 | 54,627.29 | 58.99 | 11.67 | 128,133.56 | 94,906.95 | 74.07 | 6.04 | 75,572.42 | 58.98 | -3.65 |
| ส่วนราชการ | 35,097.44 | 21,271.47 | 60.61 | -7.19 | 20,702.31 | 58.99 | -7.57 | 92,388.01 | 73,212.73 | 79.24 | 10.23 | 54,572.45 | 59.07 | 11.75 | 127,485.46 | 94,484.20 | 74.11 | 6.08 | 75,274.76 | 59.05 | -3.58 |
| 1. กข. | 2,791.29 | 1,334.40 | 47.81 | -19.99 | 1,314.18 | 47.08 | -19.47 | 16,818.69 | 15,336.59 | 91.19 | 22.18 | 15,272.62 | 90.81 | 43.48 | 19,609.98 | 16,670.99 | 85.01 | 16.98 | 16,586.80 | 84.58 | 21.95 |
| 2. กสส. | 2,457.54 | 1,621.53 | 65.98 | -1.81 | 1,604.99 | 65.31 | -1.25 | 127.35 | 105.54 | 82.87 | 13.86 | 94.09 | 73.88 | 26.56 | 2,584.89 | 1,727.06 | 66.81 | -1.22 | 1,699.08 | 65.73 | 3.10 |
| 3. สป.กษ. | 1,067.08 | 690.89 | 64.75 | -3.05 | 669.24 | 62.72 | -3.84 | 18.12 | 17.75 | 97.97 | 28.95 | 16.54 | 91.28 | 43.96 | 1,085.20 | 708.64 | 65.30 | -2.73 | 685.78 | 63.19 | 0.56 |
| 4. ตส. | 1,163.74 | 738.19 | 63.43 | -4.36 | 722.82 | 62.11 | -4.44 | 58.82 | 55.46 | 94.29 | 25.28 | 42.73 | 72.65 | 25.33 | 1,222.57 | 793.65 | 64.92 | -3.11 | 765.56 | 62.62 | -0.01 |
| 5. กสท. | 4,654.36 | 2,983.46 | 64.10 | -3.69 | 2,922.90 | 62.80 | -3.76 | 311.54 | 284.92 | 91.45 | 22.44 | 140.24 | 45.02 | -2.31 | 4,965.89 | 3,268.38 | 65.82 | -2.21 | 3,063.14 | 61.68 | -0.95 |
| 6. พต. | 2,024.00 | 1,222.63 | 60.41 | -7.39 | 1,173.86 | 58.00 | -8.56 | 1,916.87 | 1,633.98 | 85.24 | 16.23 | 1,182.58 | 61.69 | 14.37 | 3,940.87 | 2,856.61 | 72.49 | 4.46 | 2,356.44 | 59.79 | -2.83 |
| 7. กป. | 3,137.04 | 1,924.02 | 61.33 | -6.46 | 1,873.30 | 59.72 | -6.84 | 350.86 | 273.46 | 77.94 | 8.93 | 178.75 | 50.95 | 3.62 | 3,487.90 | 2,197.47 | 63.00 | -5.03 | 2,052.05 | 58.83 | -3.80 |
| 8. ส.ป.ก. | 1,160.86 | 768.68 | 66.22 | -1.58 | 748.69 | 64.49 | -2.06 | 232.81 | 101.53 | 43.61 | -25.40 | 56.36 | 24.21 | -23.11 | 1,393.67 | 870.21 | 62.44 | -5.59 | 805.05 | 57.76 | -4.86 |
| 9. มกอช. | 207.30 | 140.36 | 67.71 | -0.08 | 125.12 | 60.36 | -6.20 | 18.65 | 16.23 | 86.99 | 17.97 | 4.85 | 26.02 | -21.30 | 225.96 | 156.59 | 69.30 | 1.27 | 129.97 | 57.52 | -5.11 |
| 10. วก. | 2,807.32 | 1,686.14 | 60.06 | -7.73 | 1,660.16 | 59.14 | -7.42 | 252.83 | 225.58 | 89.22 | 20.21 | 96.51 | 38.17 | -9.15 | 3,060.15 | 1,911.72 | 62.47 | -5.56 | 1,756.67 | 57.40 | -5.22 |
| 11. ปศ. | 4,672.04 | 2,776.82 | 59.43 | -8.36 | 2,722.99 | 58.28 | -8.27 | 545.98 | 473.35 | 86.70 | 17.69 | 185.48 | 33.97 | -13.35 | 5,218.02 | 3,250.18 | 62.29 | -5.74 | 2,908.47 | 55.74 | -6.89 |
| 12. มม. | 482.45 | 272.62 | 56.51 | -11.28 | 270.31 | 56.03 | -10.53 | 43.34 | 24.91 | 57.49 | -11.52 | 21.92 | 50.59 | 3.26 | 525.78 | 297.53 | 56.59 | -11.44 | 292.23 | 55.58 | -7.05 |
| 13. ขป. | 7,336.37 | 4,436.59 | 60.47 | -7.32 | 4,303.25 | 58.66 | -7.90 | 70,158.12 | 53,572.43 | 76.36 | 7.35 | 37,031.70 | 52.78 | 5.46 | 77,494.48 | 58,009.02 | 74.86 | 6.83 | 41,334.95 | 53.34 | -9.29 |
| 14. สศท. | 502.68 | 314.51 | 62.57 | -5.23 | 296.92 | 59.07 | -7.49 | 95.91 | 59.86 | 62.41 | -6.60 | 16.13 | 16.82 | -30.50 | 598.59 | 374.36 | 62.54 | -5.49 | 313.05 | 52.30 | -10.33 |
| 15. ฝล. | 633.39 | 360.64 | 56.94 | -10.85 | 293.60 | 46.35 | -20.20 | 1,438.13 | 1,031.14 | 71.70 | 2.69 | 231.92 | 16.13 | -31.20 | 2,071.52 | 1,391.79 | 67.19 | -0.84 | 525.52 | 25.37 | -37.26 |
| องค์การมหาชน | 429.31 | 283.63 | 66.07 | -1.73 | 242.82 | 56.56 | -9.99 | 218.79 | 139.12 | 63.58 | -5.43 | 54.85 | 25.07 | -22.25 | 648.10 | 422.75 | 65.23 | -2.80 | 297.66 | 45.93 | -16.70 |
| 1. สวพส. | 325.58 | 217.76 | 66.88 | -0.91 | 184.91 | 56.79 | -9.76 | 129.07 | 67.89 | 52.60 | -16.41 | 42.17 | 32.67 | -14.65 | 454.65 | 285.66 | 62.83 | -5.20 | 227.08 | 49.95 | -12.68 |
| 2. พกฉ. | 103.73 | 65.87 | 63.50 | -4.29 | 57.91 | 55.83 | -10.73 | 89.72 | 71.22 | 79.38 | 10.37 | 12.68 | 14.13 | -33.19 | 193.45 | 137.09 | 70.87 | 2.84 | 70.59 | 36.49 | -26.14 |
| รัฐวิสาหกิจ | 67.10 | 41.58 | 61.96 | -5.83 | 41.58 | 61.96 | -4.59 | 8.30 | 0.00 | 0.00 | -69.01 | 0.00 | 0.00 | -47.32 | 75.40 | 41.58 | 55.14 | -12.89 | 41.58 | 55.14 | -7.49 |
| 1. กยท. | 27.78 | 27.54 | 99.14 | 31.35 | 27.54 | 99.14 | 32.58 | 0.00 | 0.00 | 0.00 | 0.00 | 0.00 | 0.00 | 0.00 | 27.78 | 27.54 | 99.14 | 31.11 | 27.54 | 99.14 | 36.51 |
| 2. อ.ต.ก. | 39.32 | 14.04 | 35.70 | -32.09 | 14.04 | 35.70 | -30.86 | 8.30 | 0.00 | 0.00 | -69.01 | 0.00 | 0.00 | -47.32 | 47.62 | 14.04 | 29.48 | -38.55 | 14.04 | 29.48 | -33.15 |

หมายเหตุ : ที่มา

- 1) ส่วนราชการ ใช้ข้อมูลจากระบบบริหารการเงินการคลังภาครัฐแบบอิเล็กทรอนิกส์ใหม่ (New GFMS Thai)
- 2) องค์การมหาชน, รัฐวิสาหกิจ ใช้ข้อมูลจากการรายงานตามการเบิกจ่ายจริงของหน่วยงาน เนื่องจากในระบบ New GFMS Thai จะเป็นผลการเบิกจ่ายตามจำนวนที่ได้รับจัดสรร

รายงานผลการเบิกจ่ายเงินงบประมาณประจำปี พ.ศ. 2566 จำแนกตามกระทรวง เรียงลำดับผลการเบิกจ่ายจากน้อยไปมาก

ตั้งแต่ต้นปีงบประมาณ จนถึงวันที่ 12 พฤษภาคม 2566

หน่วย: ล้านบาท

| ลำดับที่ | กระทรวง | รายจ่ายประจำ | | | | | รายจ่ายลงทุน | | | | | รวม | | | | | ลำดับที่ (มากไปน้อย) |
|----------|---|----------------------------------|--------------|--------------------|--------------|---|----------------------------------|------------|--------------------|------------|---|----------------------------------|--------------|--------------------|--------------|---|----------------------|
| | | วงเงินงบประมาณหลังโอนเปลี่ยนแปลง | จัดสรร | PO+สำรองเงินมีหนี้ | เบิกจ่าย | ร้อยละเบิกจ่ายต้องบประมาณหลังโอนเปลี่ยนแปลง | วงเงินงบประมาณหลังโอนเปลี่ยนแปลง | จัดสรร | PO+สำรองเงินมีหนี้ | เบิกจ่าย | ร้อยละเบิกจ่ายต้องบประมาณหลังโอนเปลี่ยนแปลง | วงเงินงบประมาณหลังโอนเปลี่ยนแปลง | จัดสรร | PO+สำรองเงินมีหนี้ | เบิกจ่าย | ร้อยละเบิกจ่ายต้องบประมาณหลังโอนเปลี่ยนแปลง | |
| 1 | กระทรวงพลังงาน | 1,989.54 | 1,695.81 | 75.83 | 1,092.69 | 54.92 | 710.46 | 710.46 | 326.03 | 80.97 | 11.40 | 2,700.00 | 2,406.28 | 401.86 | 1,173.66 | 43.47 | 24 |
| 2 | หน่วยงานของรัฐสภา | 6,492.01 | 6,009.27 | 46.70 | 3,178.23 | 48.96 | 1,238.09 | 1,238.09 | 1.81 | 447.30 | 36.13 | 7,730.10 | 7,247.36 | 48.51 | 3,625.53 | 46.90 | 23 |
| 3 | กระทรวงทรัพยากรธรรมชาติและสิ่งแวดล้อม | 16,418.36 | 15,174.80 | 181.62 | 9,889.53 | 60.23 | 14,035.53 | 14,003.83 | 5,172.03 | 4,914.67 | 35.02 | 30,453.90 | 29,178.63 | 5,353.64 | 14,804.20 | 48.61 | 22 |
| 4 | กระทรวงการท่องเที่ยวและกีฬา | 4,115.97 | 3,628.79 | 141.02 | 2,392.99 | 58.14 | 1,179.57 | 1,179.57 | 360.62 | 238.59 | 20.23 | 5,295.53 | 4,808.36 | 501.64 | 2,631.58 | 49.69 | 21 |
| 5 | กระทรวงกลาโหม | 150,857.33 | 138,303.91 | 4,062.09 | 83,918.02 | 55.63 | 43,641.40 | 43,641.40 | 6,504.44 | 14,143.67 | 32.41 | 194,498.73 | 181,945.31 | 10,566.53 | 98,061.69 | 50.42 | 20 |
| 6 | กระทรวงวัฒนธรรม | 4,851.73 | 4,285.83 | 227.77 | 2,889.87 | 59.56 | 1,883.38 | 1,883.38 | 705.73 | 531.87 | 28.24 | 6,735.11 | 6,169.20 | 933.50 | 3,421.74 | 50.80 | 19 |
| 7 | กระทรวงคมนาคม | 11,965.43 | 11,512.25 | 434.58 | 7,086.76 | 59.23 | 168,347.49 | 168,347.49 | 60,045.22 | 85,027.16 | 50.51 | 180,312.92 | 179,859.74 | 60,479.80 | 92,113.93 | 51.09 | 18 |
| 8 | ส่วนราชการไม่สังกัดสำนักนายกรัฐมนตรี กระทรวงหรือทบวง และหน่วยงานภายใต้การควบคุม | 108,635.03 | 102,803.20 | 1,327.48 | 62,234.39 | 57.29 | 16,162.33 | 16,162.33 | 5,114.93 | 4,969.16 | 30.75 | 124,797.36 | 118,965.53 | 6,442.40 | 67,203.54 | 53.85 | 17 |
| 9 | กระทรวงอุตสาหกรรม | 3,510.60 | 3,369.65 | 306.71 | 2,169.54 | 61.80 | 961.31 | 961.31 | 177.94 | 245.88 | 25.58 | 4,471.91 | 4,330.96 | 484.66 | 2,415.42 | 54.01 | 16 |
| 10 | กระทรวงพาณิชย์ | 5,537.89 | 5,424.00 | 549.07 | 3,391.87 | 61.25 | 905.40 | 905.40 | 315.97 | 259.33 | 28.64 | 6,443.29 | 6,329.40 | 865.04 | 3,651.20 | 56.67 | 15 |
| 11 | กระทรวงดิจิทัลเพื่อเศรษฐกิจและสังคม | 3,323.64 | 3,031.80 | 301.22 | 1,920.01 | 57.77 | 3,462.58 | 3,457.97 | 1,175.67 | 1,943.63 | 56.13 | 6,786.21 | 6,489.77 | 1,476.89 | 3,863.64 | 56.93 | 14 |
| 12 | สำนักนายกรัฐมนตรี | 24,099.22 | 19,779.44 | 1,171.93 | 14,343.10 | 59.52 | 8,087.11 | 8,087.11 | 2,281.88 | 3,999.49 | 49.46 | 32,186.33 | 27,866.55 | 3,453.81 | 18,342.59 | 56.99 | 13 |
| 13 | กระทรวงสาธารณสุข | 136,066.87 | 130,638.50 | 480.26 | 83,822.36 | 61.60 | 16,197.02 | 16,197.02 | 8,215.54 | 3,989.16 | 24.63 | 152,263.89 | 146,835.52 | 8,695.81 | 87,811.52 | 57.67 | 12 |
| 14 | กระทรวงมหาดไทย | 244,292.63 | 201,000.24 | 859.40 | 170,774.31 | 69.91 | 80,953.23 | 80,502.98 | 20,645.04 | 18,071.38 | 22.32 | 325,245.86 | 281,503.22 | 21,504.44 | 188,845.69 | 58.06 | 11 |
| 15 | กระทรวงเกษตรและสหกรณ์ | 35,526.76 | 33,476.32 | 569.16 | 21,059.78 | 59.28 | 92,606.80 | 92,591.21 | 18,640.29 | 54,775.65 | 59.15 | 128,133.56 | 126,067.53 | 19,209.44 | 75,835.42 | 59.18 | 10 |
| 16 | กระทรวงยุติธรรม | 21,136.46 | 18,571.37 | 517.52 | 13,583.84 | 64.27 | 3,466.64 | 3,457.52 | 1,226.03 | 1,074.57 | 31.00 | 24,603.10 | 22,028.90 | 1,743.54 | 14,658.41 | 59.58 | 9 |
| 17 | กระทรวงศึกษาธิการ | 311,524.45 | 284,609.65 | 319.84 | 188,980.24 | 60.66 | 15,850.28 | 15,701.10 | 6,414.71 | 6,087.51 | 38.41 | 327,374.72 | 300,310.74 | 6,734.55 | 195,067.75 | 59.59 | 8 |
| 18 | กระทรวงการคลัง | 278,036.46 | 277,325.02 | 612.59 | 176,150.86 | 63.36 | 7,118.26 | 7,118.26 | 1,291.89 | 4,136.78 | 58.11 | 285,154.72 | 284,443.28 | 1,904.48 | 180,287.64 | 63.22 | 7 |
| 19 | กระทรวงการพัฒนาสังคมและความมั่นคงของมนุษย์ | 22,996.38 | 17,944.67 | 69.09 | 15,410.43 | 67.01 | 1,620.53 | 1,620.53 | 160.20 | 1,266.77 | 78.17 | 24,616.91 | 19,565.20 | 229.29 | 16,677.20 | 67.75 | 6 |
| 20 | กระทรวงการต่างประเทศ | 7,198.76 | 6,343.35 | 278.91 | 5,299.67 | 73.62 | 357.73 | 357.73 | 6.49 | 135.87 | 37.98 | 7,556.49 | 6,701.07 | 285.41 | 5,435.54 | 71.93 | 5 |
| 21 | กระทรวงแรงงาน | 54,060.09 | 41,514.93 | 70.86 | 39,928.65 | 73.86 | 265.77 | 265.77 | 113.16 | 81.71 | 30.75 | 54,325.86 | 41,780.70 | 184.02 | 40,010.36 | 73.65 | 4 |
| 22 | หน่วยงานอิสระของรัฐ | 17,199.32 | 16,243.74 | 0.00 | 12,881.74 | 74.90 | 2,297.65 | 2,297.65 | 0.00 | 1,885.28 | 82.05 | 19,496.97 | 18,541.39 | 0.00 | 14,767.02 | 75.74 | 3 |
| 23 | หน่วยงานของศาล | 20,496.63 | 19,254.50 | 0.00 | 15,432.69 | 75.29 | 2,654.69 | 2,654.69 | 0.00 | 2,565.63 | 96.65 | 23,151.32 | 21,909.19 | 0.00 | 17,998.32 | 77.74 | 2 |
| 24 | กระทรวงการอุดมศึกษา วิทยาศาสตร์ วิจัยและนวัตกรรม | 94,290.33 | 90,234.31 | 589.53 | 75,833.07 | 80.43 | 30,265.52 | 29,763.24 | 4,538.03 | 21,999.22 | 72.69 | 124,555.85 | 119,997.56 | 5,127.56 | 97,832.28 | 78.54 | 1 |
| รวม | | 1,584,621.87 | 1,452,175.34 | 13,193.16 | 1,013,664.63 | 63.97 | 514,268.76 | 513,106.03 | 143,433.65 | 232,871.22 | 45.28 | 2,098,890.63 | 1,965,281.38 | 156,626.82 | 1,246,535.86 | 59.39 | |

ที่มา : ระบบบริหารการเงินการคลังภาครัฐแบบอิเล็กทรอนิกส์ใหม่ (New GFMS Thai)

วันที่เรียกรายงาน 15 พฤษภาคม 2566

ข้อมูล ณ วันที่ 12 พฤษภาคม 2566